

LEYENDA :

- 2. GARAFÍA SECA**
- 2A. COSTA**
- Acantilado marítimo y barrancos costeros
- 2B. ZONA BAJA**
- Retamares y áreas seminaturales
 - Áreas más antropizadas (huiguierillas, cornicales, cerrillares)
 - Cultivos y áreas muy antropizadas
- 2C. MEDIANÍA AGROFORESTAL**
- Pinares y áreas seminaturales de interés paisajístico
 - Fayal-Brezal con Pinos
 - Cultivos y áreas más antropizadas (Almendros, tuneras, caseríos)
 - Cultivos de secano (viñedos y almendros)
- 2D. BARRANCO DE IZCAGUA**
- Zona Baja
 - Medianías
- 2E. PINAR MONTANO SUBHÚMEDO**
-
- 2F. CUMBRE SUBHÚMEDA**
-

- 1. GARAFÍA HÚMEDA**
- 1A. COSTA**
- Acantilado marítimo y barrancos costeros
 - Plataformas bajas más antropizadas
- 1B. ZONA BAJA**
- Áreas seminaturales o de interés paisajístico
 - Cultivo y áreas más antropizadas
- 1C. MEDIANÍA FORESTAL**
- Monteverde mejor conservado (laurisiva y fayal-brezal)
 - Monteverde con Pinos
 - Áreas más antropizadas (tagasastes, pastos, cultivos)
- 1D. PINAR MONTANO HÚMEDO-SUBHÚMEDO**
-
- 1E. CUMBRE HÚMEDA**
-

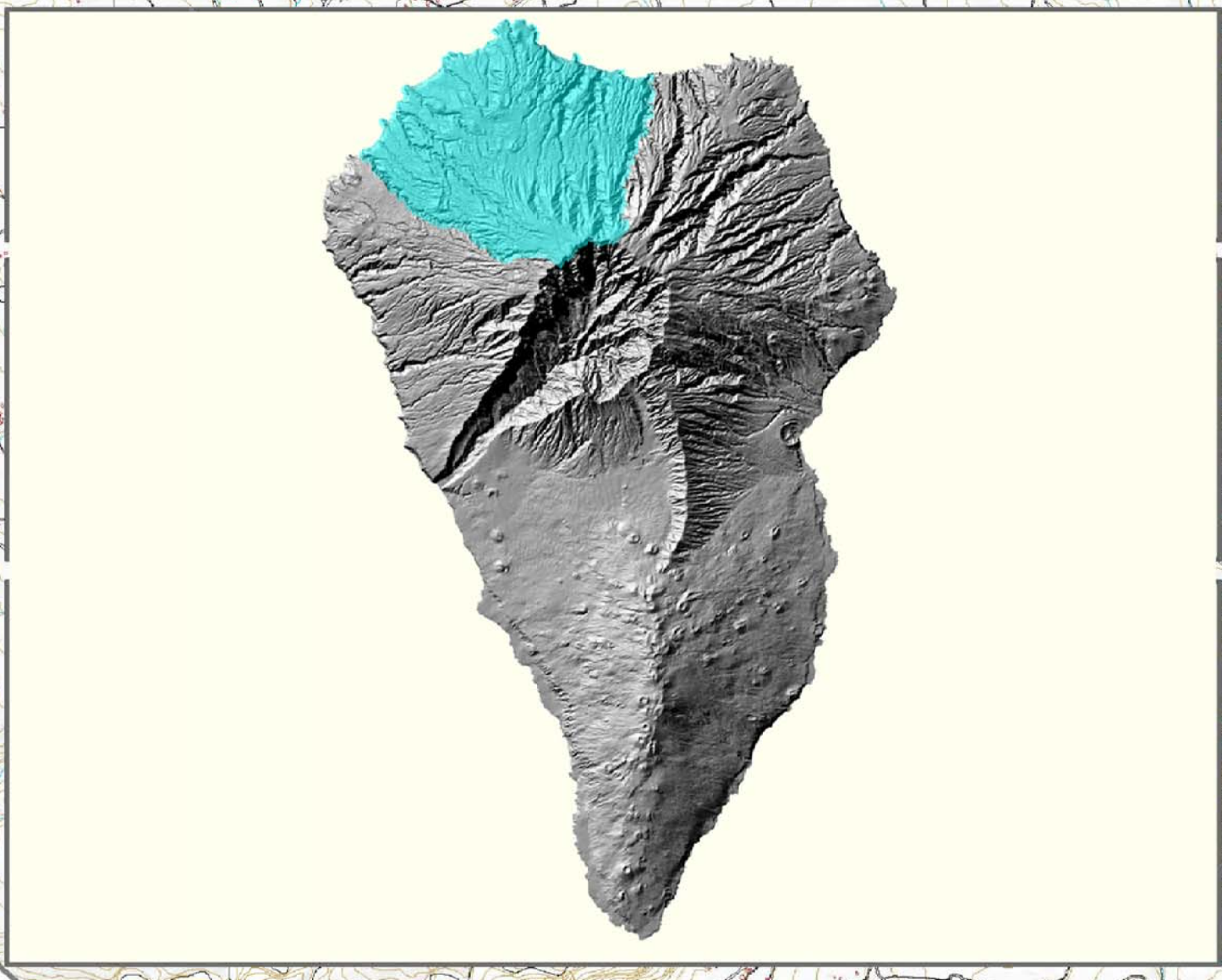
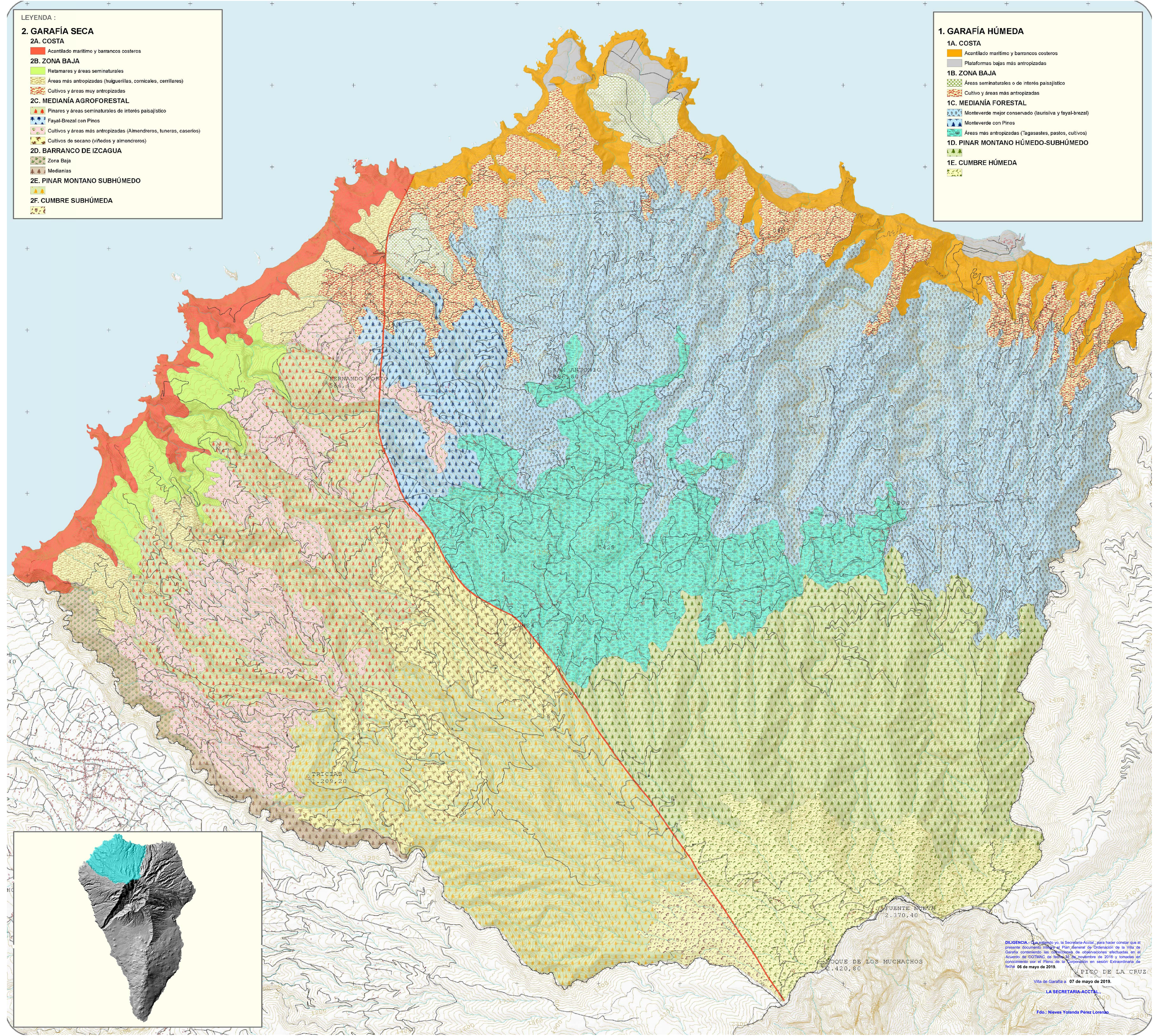

DILIGENCIA: Concedido por la Secretaría-Actal para haber constatado que el presente documento sigue el Plan General de Ordenación de la Villa de Garafía, conteniendo las correcciones de observaciones efectuadas en el Acuerdo de GOTMAG de fecha 22 de noviembre de 2018 y tomadas en conocimiento por el Pleno de la Corporación en sesión Extraordinaria de fecha 06 de mayo de 2019.

Villa de Garafía a 07 de mayo de 2019.

LA SECRETARÍA-ACCTAL

Fdo.: Nieves Yolanda Pérez Lorenzo

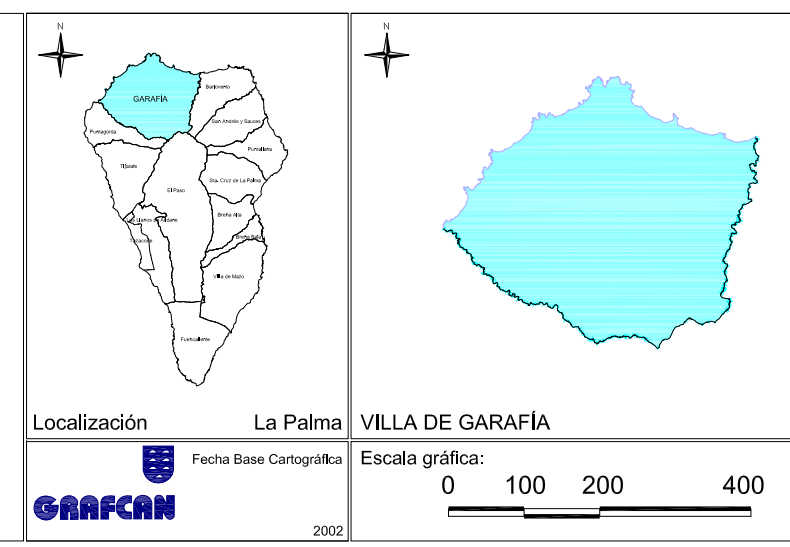

PLAN GENERAL DE ORDENACIÓN DE LA VILLA DE GARAFÍA
DOCUMENTO PARA APROBACIÓN PROVISIONAL
ADAPTACIÓN A LAS NAD DEL PIOLP
(Corrección de observaciones de Ponencia Técnica de GOTMAG de 22 mayo 2013)

PLANO AMBIENTAL:
UNIDADES AMBIENTALES Y USOS DEL SUELO

ESCALA 1:15,000

12
Julio 2014

geoplan CARO & MAROSO ARQUITECTOS ASOCIADOS S.L.P.