

LEYENDA:

- 1. Cinturón halófilo costero de roca (*Frankenia ericifoliae*-*Astydium latifoliae*)
- 2. Vegetación de acantilados costeros (*Aeonium palmensis* + *Artemisia thuscuae*-*Rumicidon lunariae* + *Frankenia ericifoliae*-*Astydium latifoliae*)
- 3. Tarajales costeros (*Atriplex franseria*-*Tamarix canariensis*)
- 4. Tababai dulce (*Echio breviramis*-*Euphorbia balsamifera*)
- 5. Cardonal (*Echio breviramis*-*Euphorbia canariensis*)
- 6. Sabinares, sobudales y almogadros (*Rhamnus crenulatae*-*Juniperus canariensis*)
- 7. Retamares con higuerilla (*Euphorbia regis-jubae*-*Retamum rhodanthoides*)
- 8. Monte verde termófilo: barbuzanos, mocanes, etc. (*Vaseo mocanerae*-*Arbutum canariensis*)
- 9. Monte verde excoiso: viñáticos, laureles, etc. (*Laurus novocanariensis*-*Persea indica*)
- 10. Monte verde degradado: fayal-brezal (*Myrica fayae*-*Eriocetum arboreae*)
- 11. Pinar canario (*Loto hillebrandii*-*Pinus canariensis*)
- 12. Pinar laxo con cedros (*Loto hillebrandii*-*Pinus canariensis* - *Juniperus cedrus*)
- 13. Codesar de cumbre con retamones (*Genista berechavensis*-*Adenocarpum spartioides*)
- 14. Matorral de arbol y de tomillo burro (*Echio breviramis*-*Micromerium herpyliomorphae*)
- 15. Tababai amargo (*Comunidad de Euphorbia tamarckii* var. *wilpeltii*)
- 16. Matorral dominado por corticales (*Feripetia levigata*)
- 17. Matorral de granadillo, espinero, etc. (*Rhamnus crenulatae*-*Hypericum canariensis*)

- 18. Jaral (*Micromerium herpyliomorphae*-*Cistetum monspeliensis*)
- 19. Matorral de degradación de monte verde zarzales con helecheras (*Rubio peridymeni*-*Rubetum ulmifoli*)
- 20. Matorral de vinagrera con incienso (*Artemisia thuscuae*-*Rumicidon lunariae*)
- 21. Herbazal de helicondas y murciélagos (*Bidentis pilosa*-*Ageratium acerophorae*)
- 22. Pastizal de gramíneas vivaces (*Cenchrus ciliaris*-*Hyparrhenium sinaiace*)
- 23. Herbazal subtrófico con tедера (*Echio-Galactiton tomentosae*)
- 24. Hinojales y herbazales subtrófico de medianías (*Piptathero miliaei*-*Foeniculum vulgare* + *Echio plantaginei*-*Galactiton tomentosae*)
- 25. Vegetación rupícola de medianías y zonas bajas (*Aeonium palmensis* s.l.)
- 26. Castañeros (*Castanea sativa*)
- 27. Cultivos
- 28. Cultivos de tagasaste (*Chamaecytisus profleris* var. *palmensis*)
- 29. Cultivos de almendros (*Prunus dulcis*)
- 30. Tuneral-Pitral (plantaciones y matorrales dominados por *Opuntia* spp. o *Furcraea* spp.)
- 31. Zonas alteradas o desprovistas de vegetación

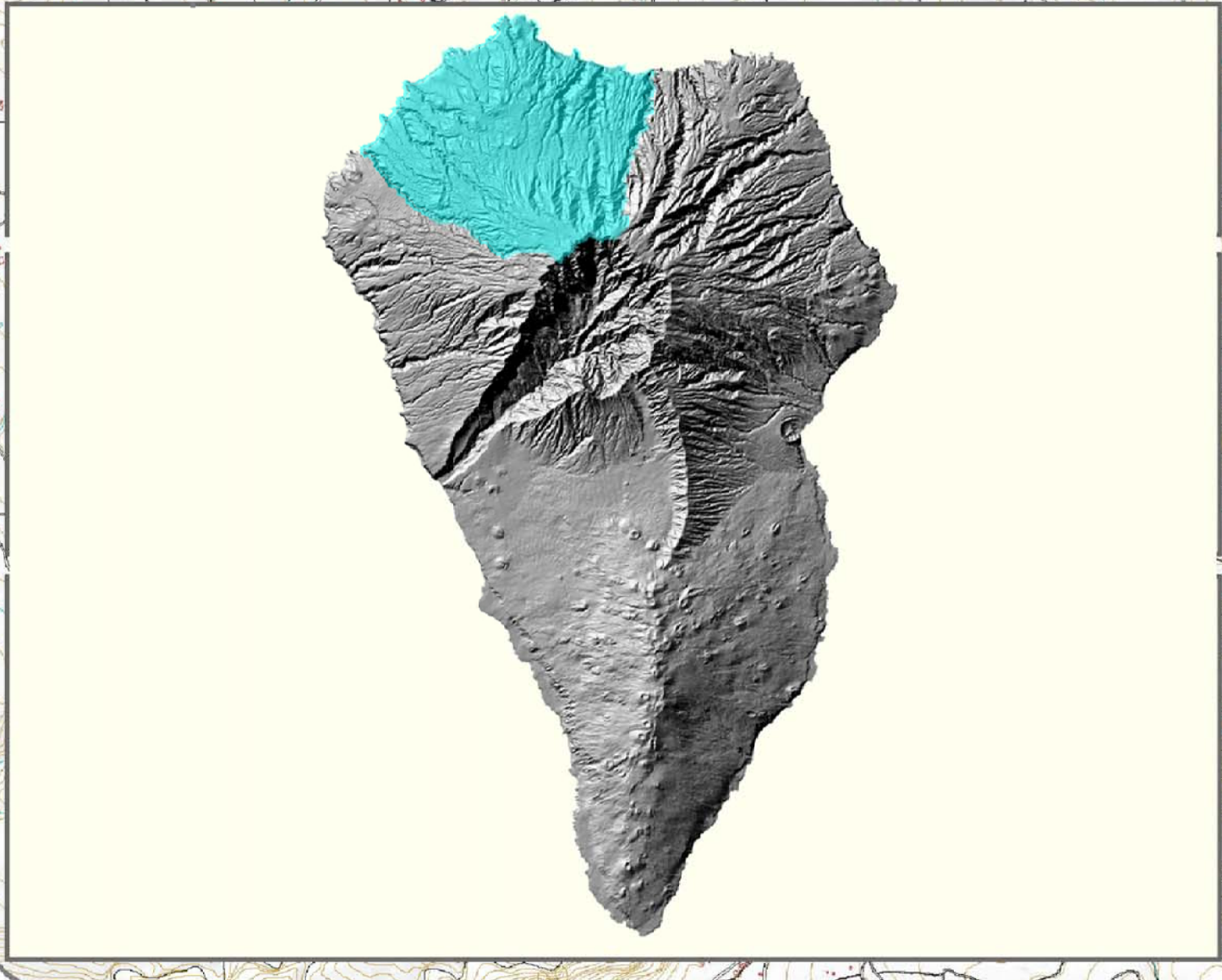
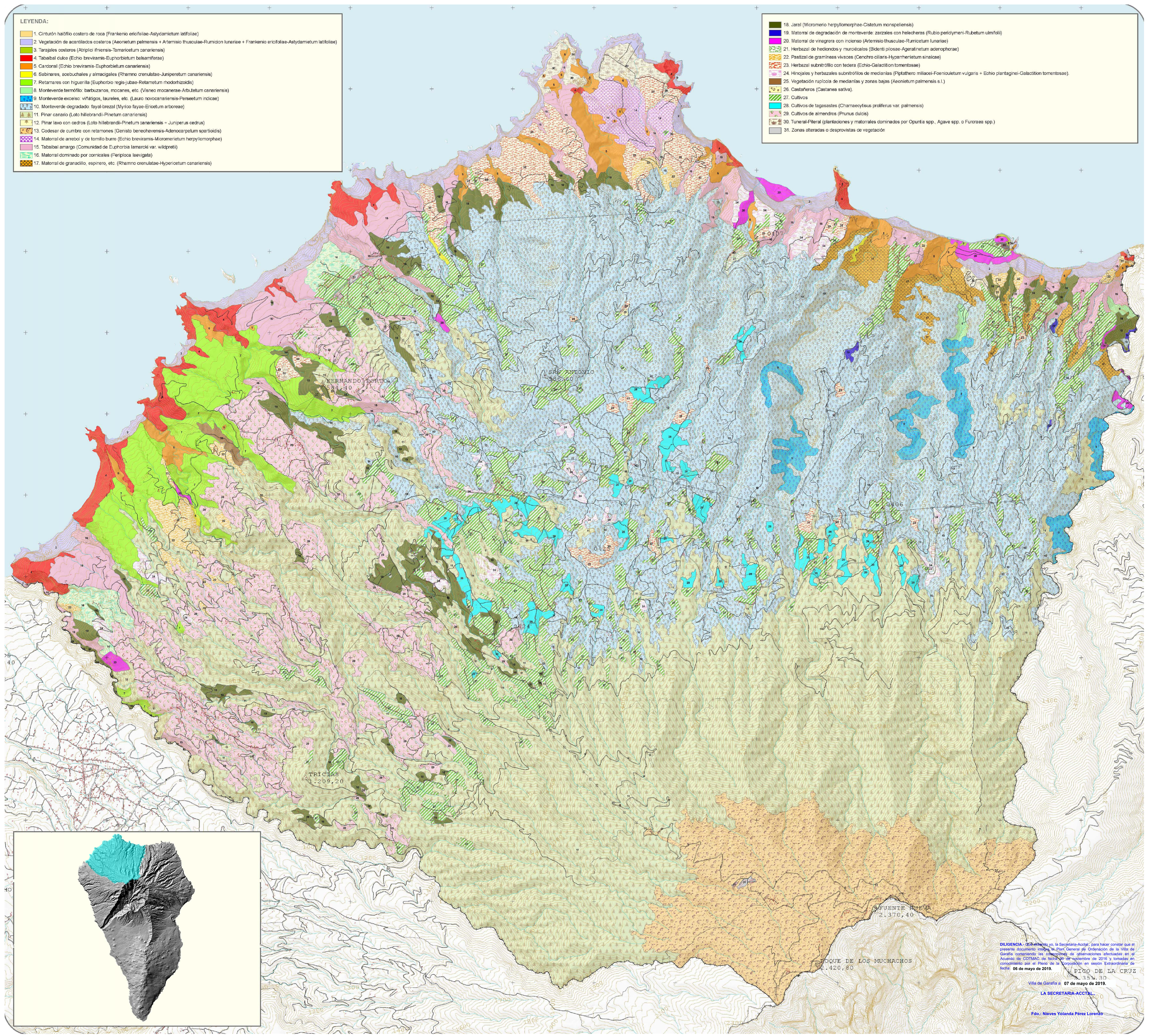

DILIGENCIA: Gerencia de la Secretaría-Actual, para hacer constar que el presente documento anula el Plan General de Ordenación de la Villa de Garafía conteniendo las correcciones de observaciones efectuadas en el Acuerdo de GOMAC de fecha 28 de septiembre de 2016 y tomadas en consecuencia por el Pleno de la Corporación en sesión Extraordinaria de fecha 06 de mayo de 2019.

PICO DE LA CRUZ
3.351,30

Villa de Garafía a 07 de mayo de 2019.

LA SECRETARIA-ACCTAL

Fdo.: Nieves Yolanda Pérez Lorenzo

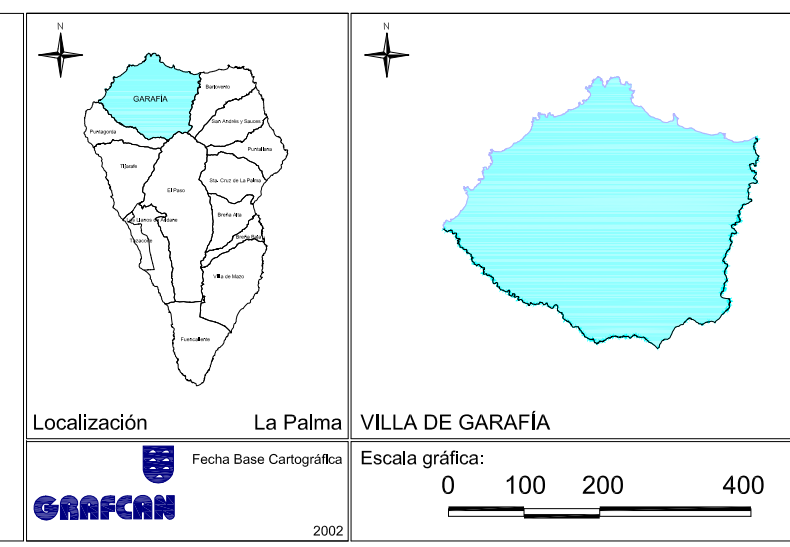

PLAN GENERAL DE ORDENACIÓN DE LA VILLA DE GARAFÍA
DOCUMENTO PARA APROBACIÓN PROVISIONAL
ADAPTACIÓN A LAS NAD DEL PIOLF
(Corrección de observaciones de Potencia Técnica de GOMAC de 22 mayo 2013)

PLANO AMBIENTAL:
VEGETACIÓN

ESCALA 1:15.000

07
Julio 2014

geoplan

CARO & MAROSO
ARQUITECTOS
ASOCIADOS S.L.P.

AYUNTAMIENTO DE LA VILLA DE GARAFÍA

GOBIERNO DE CANARIAS